

PROGETTO PAESE CITTÀ ACCESSIBILI A TUTTI BUONE PRATICHE DELLE CITTÀ ACCESSIBILI A TUTTI

INU
Istituto Nazionale
di Urbanistica

maggio 2019

Dal piano al progetto. Cultura dell'accessibilità.

QUARTIERE SAN VALENTINO, PORDENONE

La storica famiglia pordenonese Locatelli finanzia e dona a Pordenone l'area nella quale sorgerà il primo parco d'Italia totalmente inclusivo. Un'area dove ogni spazio e struttura - dai giochi al laghetto, dai percorsi nel verde ai servizi igienici, dal punto ristoro all'ex cartiera (oggi sala matrimoni e sede di associazioni) - diventerà pienamente fruibile da chiunque, disabili, normodotati, bambini, anziani.

Il Comune di Pordenone ha in corso, nell'ambito della redazione del Piano per l'Eliminazione delle Barriere Architettoniche P.E.B.A. per la quale è già stata svolta un'importante fase di formazione dedicata agli uffici tecnici, l'analisi dell'accessibilità di alcuni percorsi urbani, attraverso la partecipazione diretta delle associazioni dei cittadini, per incidere sulla progettazione degli interventi da pianificare a livello urbano ed edilizio, sulle norme e sul regolamento edilizio futuri.

Contestualmente, e per nobile iniziativa di un privato, ha dapprima approvato e poi avviato i lavori per la riqualificazione del più grande parco cittadino (Parco San Valentino) per renderlo accessibile a tutti.

Il Parco stesso viene poi attraversato da un percorso ciclabile che confluisce nella zona a sud dello stesso in un quartiere, quello di San Valentino, dove sono in corso importanti lavori nell'ottica di aumentare la cultura di percorsi per la mobilità dolce efficienti, zone 30 funzionali, in breve per la promozione e la realizzazione concreta di un'accessibilità a 360 per tutti

Date
2018

Stato di fatto
In corso

Investimento
n.d.

Soggetto proponente
Comune di Pordenone e privati

Autore
Marco Toneguzzi, ingegnere responsabile Unità Operativa Complessa "Politiche del territorio"

Info
marco.toneguzzi@comune.pordenone.it
Tel. 0434/392491



Tavola di sintesi del P.E.B.A. di Pordenone

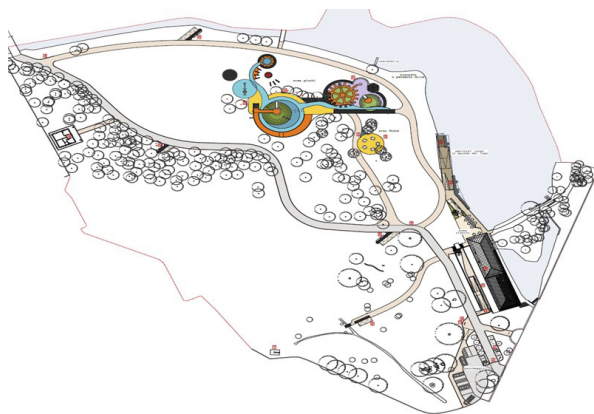

Planimetria d'insieme del Parco inclusivo San Valentino